

2022-2023























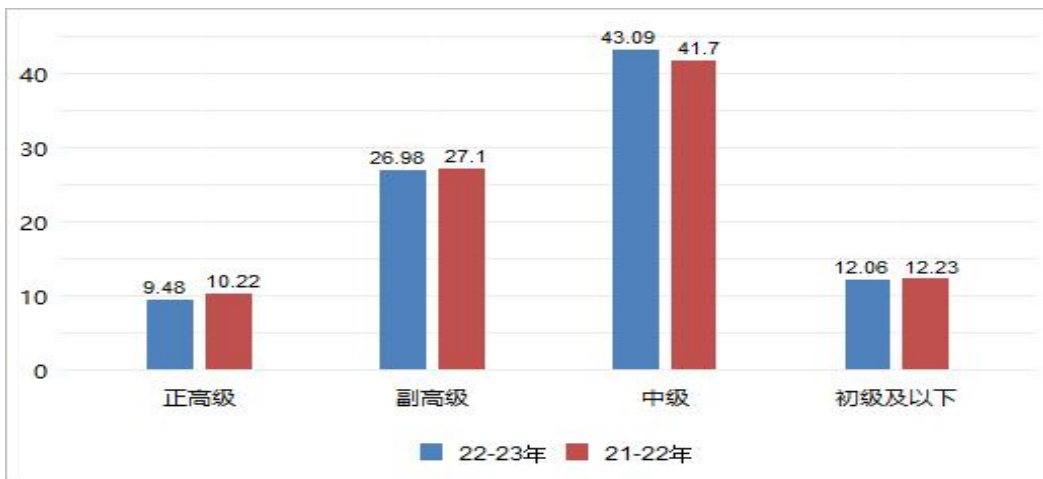
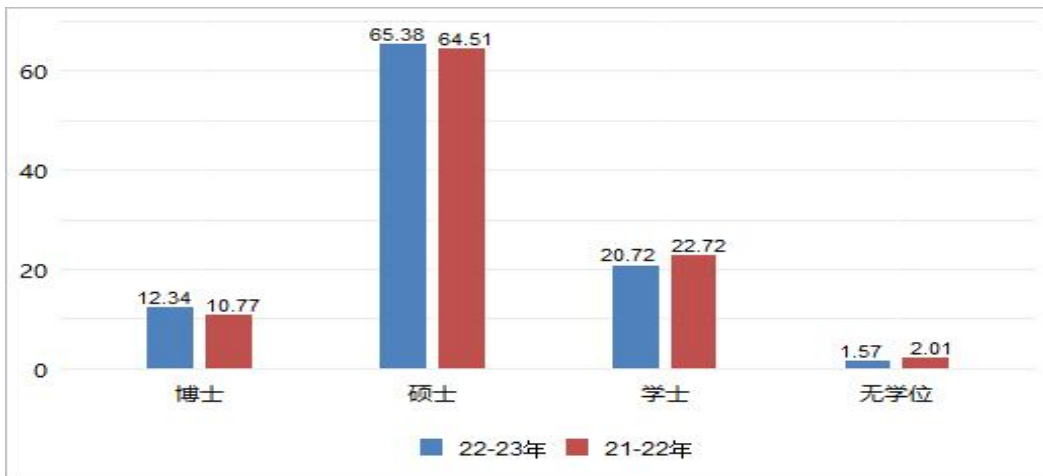

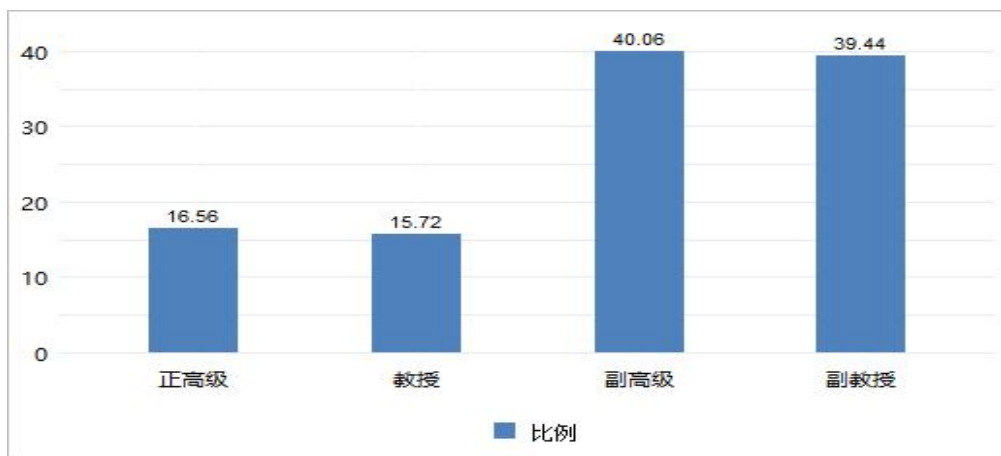
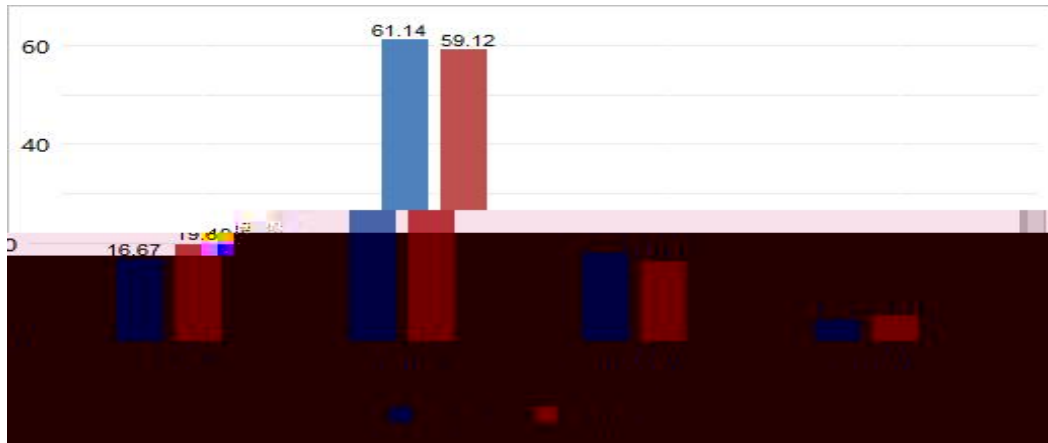

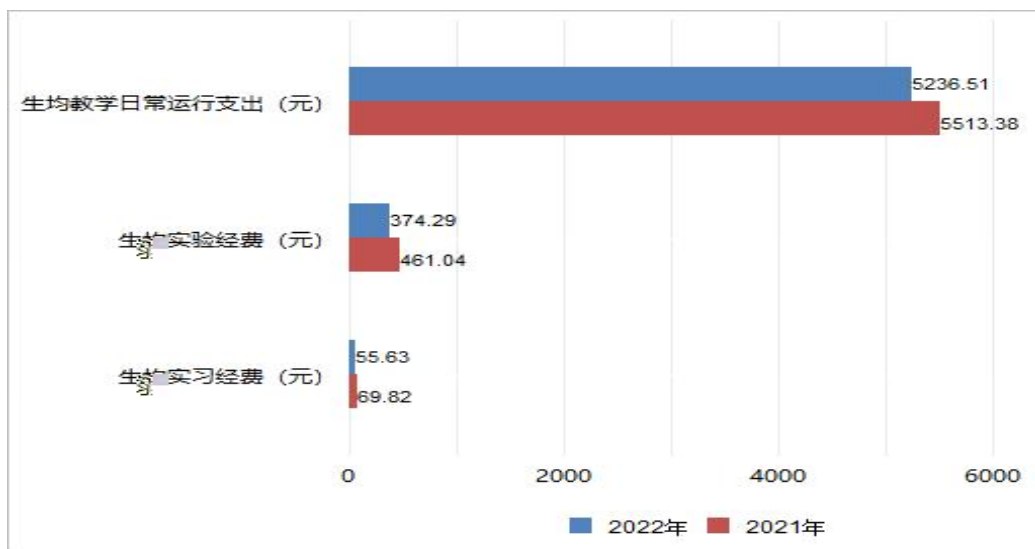

## 2015年1-11月规模以上工业企业利润总额

资料来源：国家统计局

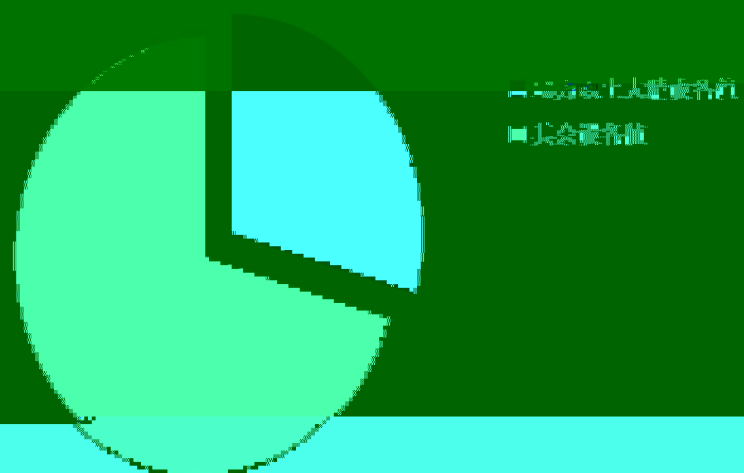











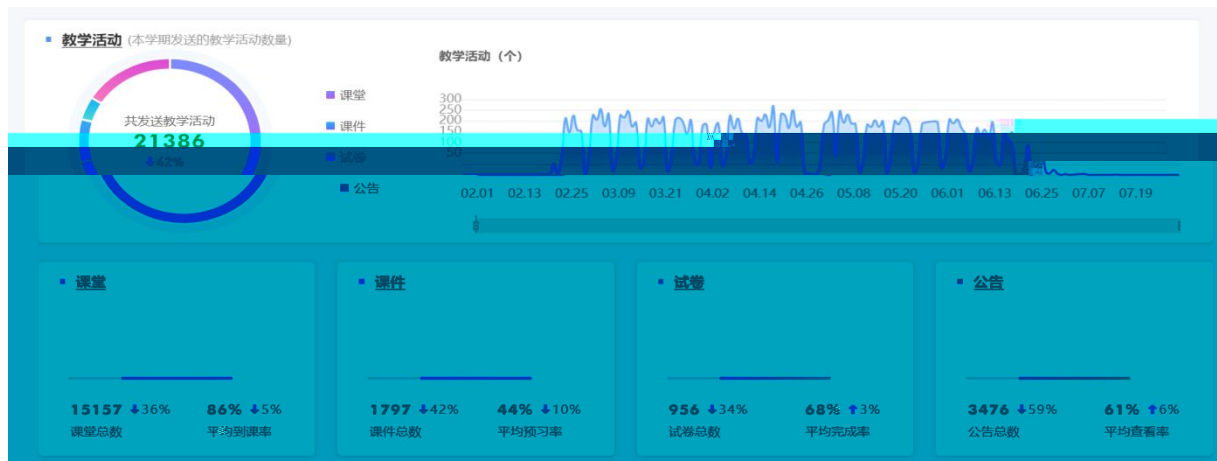

w\$•





















540 640 740 840















0% / 5% / 10% / 15% / 20% / 25% / 30% / 35% / 40% / 45% / 50% / 55% / 60% / 65% / 70% / 75% / 80% / 85% / 90% / 95% / 100%

0 1 2 3 4 5 6 7 8 9 10 11 12 13 14 15 16 17 18 19 20 21 22 23 24 25 26 27 28 29 30 31 32 33 34 35 36 37 38 39 40 41 42 43 44 45 46 47 48 49 50 51 52 53 54 55 56 57 58 59 60 61 62 63 64 65 66 67 68 69 70 71 72 73 74 75 76 77 78 79 80 81 82 83 84 85 86 87 88 89 90 91 92 93 94 95 96 97 98 99 100

ÉAñC ¶ È~04¶ VGö -5,sö - ± W ú´ %0+ iò 00¶ W-BçY ¶ 00ADp-DyP - 0 Gy C





※以上数据来源： 6-6 本 生学习成效、 6-6-9 学生体 健康 标率（学年）

※以上数据来源： 6-5 应届本 毕业生去向 实情况（学年）。

（注：因“克思”在 2023 年 12 月底才 出 2023 届毕业生就业 报告，故 前只 提供 2022 届毕业生的数据）

（注：因“克思”在 2023 年 12 月底才 出 2023 届毕业生就业 报告，故 前只 提供 2022 届毕业生的数据）









—

1





1                    30

2                    28

3                    0

4                    0

1                    10.94

2

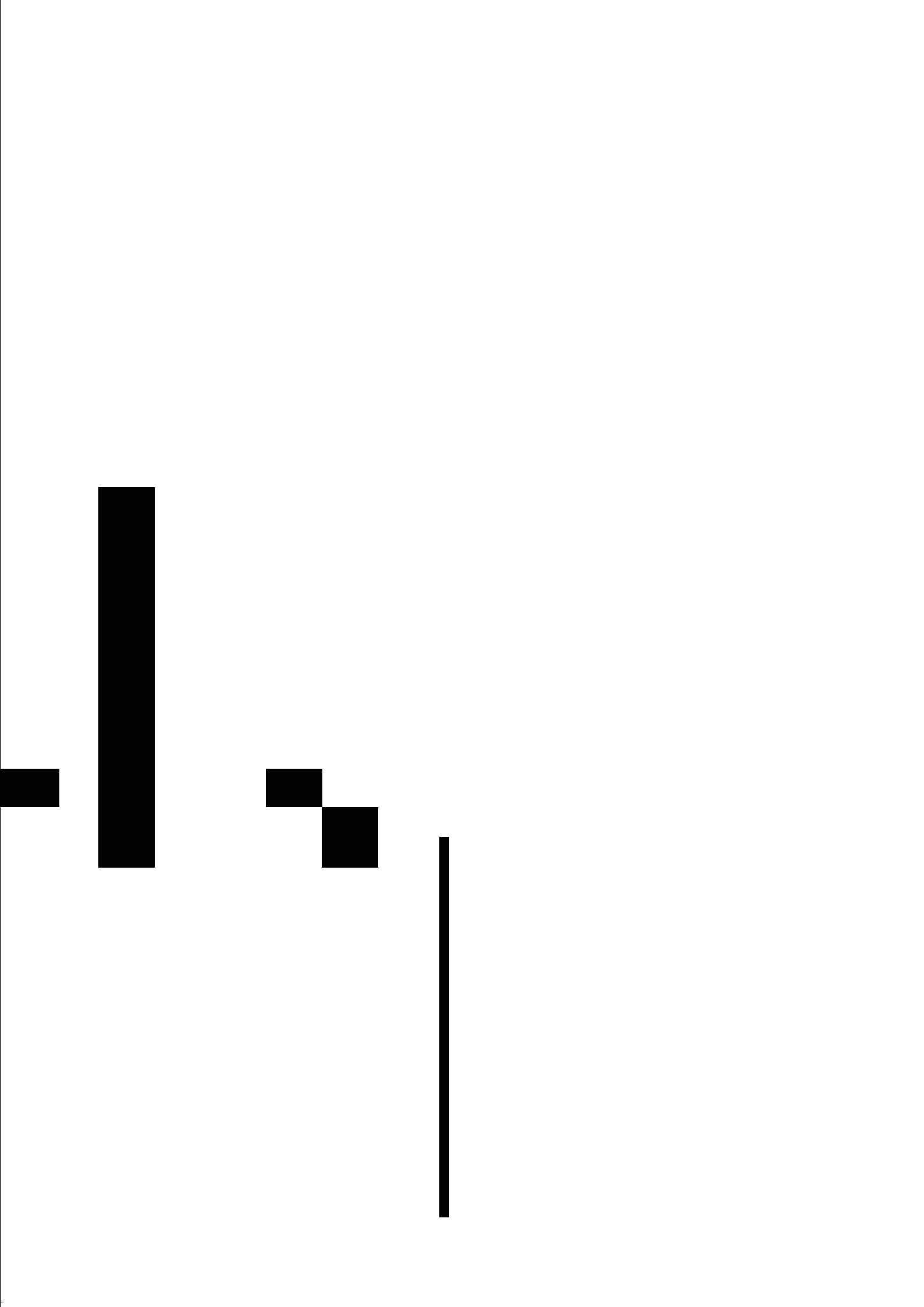







Ä ?









1

7.05%

2







[REDACTED]

[REDACTED]

[REDACTED]

1

100%

2



1

80.06%

2







(注：因“克思”在2023年12月底才出2023届毕业生就业报告，故前只提供2022届毕业生数据)

(注：因“克思”在2023年12月底才出2023届毕业生就业报告，故前只提供2022届毕业生数据)